

DATI INDIVIDUAZIONE FABBRICATO

x Fr. prin.: **Corso Matteotti** N.civ.: **24**
 Fr. retro: N.civ.:
 FL: **via Verdi (strada privata)** N.civ.: **14 B,C**
 Rif.catastali: foglio n. **72** Map.: **126**

NORMATIVA VIGENTE

categoria d'intervento PRG (81): **A31**
 edificio tutelato ai sensi della D.Lgs. 42/04 ☐
 Cat. d'intervento del fabb. (L.R.31/2002): **Rest.e ris/conserv**
 Rif.scheda ornato: n.doc.458/ anno 1937, 10/13/2 ?

1. CARATTERISTICHE DELL'EDIFICIO

1.1 TIPOLOGIA

- ☒ tipolog. elementare a schiera
☐ tipologia accorpata a schiera
☐ edificio religioso
☐ palazzo
☐ a torre
☐ in linea
☐ isolata
☐ edifici specialistici
☐ edificio porticato
☐ altro

1.2 NUMERO DI PIANI

- ☐ solo piano terra
☐ due piani
☒ due piani più sottotetto
☐ tre piani
☐ altro

1.3 DESTINAZIONE D'USO

- ☒ abitazione
☐ laboratorio artigianale
☐ attività commerciale
☐ esercizio di attività pubblica
☐ corpi di servizio o garages
☐ culto
☒ attività terziaria

2. ELEMENTI ARCHITETTONICI

2.1 MANTO DI COPERTURA

- ☒ coppi
☐ tegole
☐ onduline
☐ piano
☐ altro

2.2 CORNICIONE E SPORTO

- ☐ travicelli e tavole in cotto
☐ cornici modanate
☐ morali in legno sagomate e cornice sottostante modanata
☒ con elementi decorativi in cotto
☐ sporto orizzontale
☐ altro

2.3 PORTICO

- ☐ pilastro semplice
☐ pilastro con modanatura (capitello e/o basamento)
☐ colonna semplice
☐ colonna con modanature (capitello e/o basamento)
☐ soffitto con volta a botte
☐ soffitto con volta a crociera
☐ soffitto piano
☐ soffitto con travi
☐ arco di facciata a tutto sesto
☐ arco ribassato
☐ apertura architravata
☐ cornici semplici
☐ cornici modanate

2.4 PLUVIALI E GRONDE

- ☐ interni
☒ esterne in rame
☐ esterne in lamiera
☐ altro materiale
☒ terminali in ghisa

2.5 MATERIALI DI RIVESTIMENTO

2.5.1 PER TUTTA LA FACCIATA

- ☒ intonaco
☐ resti di intonaco
☐ mattone faccia a vista
☐ altro

2.5.2 PER IL SOLO PIANO TERRA

- ☒ intonaco
☐ resti di intonaco
☐ mattone faccia a vista
☐ bugnato intonacato
☐ rinzafo rustico
☐ lastre lapidee
☐ altro

2.5.3 PER LA ZOCCOLATURA

- ☐ semplice di intonaco liscio
☐ semplice a rinzafo rustico
☐ lastre di materiale lapideo
☐ altro

2.6 COLORE IN FACCIATA

- ☐ unico
☒ due (parti decorate o a rilievo)
☐ tre (elementi orizzontali/verticali)
☐ altro

2.7 BALCONI

2.7.1 SOLETTA SEMPLICE

- ☐ in legno
☐ in ferro
☐ in pietra
☐ in c.a.

2.7.2 SOLETTA MODANATA E MENSOLE

- ☐ in legno
☐ in ferro
☐ in pietra
☐ in c.a.

2.8 ZOCCOLATURA

- ☐ semplice con riquadri di intonaco
☐ con cornici modanate di intonaco liscio
☐ con cornici modanate e rinzafo rustico
☐ con cornici modanate e riquadri di intonaco
☐ altro: a scarpa

2.9 CORNICI MARCAPIANO

- ☐ a fascia marcapiano semplice
☐ a fascia modanata
☐ a cornice doppia semplice
☐ a cornice doppia con decorazione
☐ altro

2.10 CORNICI MARCADA VANZALI

- ☐ a fascia marcapiano
☐ a fascia modanata

2.11 ALTRI ELEMENTI DI FACCIATA

- ☐ lesene
☐ riquadri tra marcadavanzali e marcapiano

3. INFISSI ESTERNI E INFERRIATE

3.1 PORTONE INGRESSO

- 03.01.01
☐ architravato
☒ arco a tutto sesto
☐ altro arco ribassato
☒ senza cornice
☐ con cornice semplice
☐ con cornice modanata
☐ con conci di chiave, finto bugnato
☐ con sguinci
☐ con sguinci modanati
☐ con sopra luce
☐ con sopra luce e inferriata sempl.
☐ con sopra luce e inferriata decorata
☐ fessura per cassetta postale
☐ ad un' ante
☒ a due ante
☐ più ante

3.1.2 MATERIALE

- ☐ in legno
☐ in legno e vetro
☐ in metallo e vetro
☒ altro: vetro

3.2 PORTONI E VETRINE

- 03.02.01
☐ portone di servizio
☐ ad una ante scorrevole
☐ a due ante
☐ più ante
☐ vetrina senza porta
☐ vetrina con porta
☐ architravato
☐ arco tutto sesto
☐ senza cornice
☐ con cornice
☐ con sguinci
☐ con sopra luce
☐ con sopra luce e inferriata semplice
☐ con sopra luce e inferriata decorata

3.1.2 MATERIALE

- ☐ in legno
☐ in legno e vetro
☐ in metallo
☐ alluminio
☐ PVC

3.3 FINESTRE

3.3.1.

- ☒ architravate
☐ arco a tutto sesto
☐ altro
☒ senza cornici evidenti
☐ con cornici semplici
☐ con cornici modanate
☐ senza davanzale
☒ con davanz.aggettante **PT**
☒ con davanzale a mensola **PP**
☐ altro
☐ un' ante
☒ due ante
☐ più ante

3.3.2 MATERIALE

- ☒ in legno e vetro
☐ PVC
☐ alluminio
☐ altro

3.4 CHIUSURE ESTERNE

3.4.1.

- ☒ mancanti **PT**
☒ mancanti solo al p.sottotetto
☐ scuroni
☒ persiane **PP**
☐ persiane scorrevoli
☐ avvolgibili
☐ veneziane orizzontali
☐ altro

3.4.2 MATERIALE

- ☐ in legno
☐ PVC
☐ alluminio
☐ altro

3.5 INFERRIATE ALLE FINESTRE (PIANO TERRA)

- ☒ in spessore a maglie quadr.**PS**
☐ in sp. con decorazioni
☐ aggettanti a maglie quadrangolari
☒ aggettanti con decorazione **PT**
☐ altro

4. ELEMENTI DI ARREDO DELLE FACCIATE

4.1 INSEGNE

- ☐ in plastica
☐ in legno
☐ in metallo
☐ di forma regolare
☐ altro

4.2 TARGHE/ BACHECHE

- ☐ in plastica
☐ in legno
☐ in metallo
☒ di forma regolare
☒ altro: **ceramica**

4.3 TENDE E FRANGISOLE

- ☐ con telo in plastica
☐ con telo in tessuto a pacchetto
☐ a cappottino
☐ a falda
☐ montate esternamente
☐ montate internamente
☐ montate su elementi architettonici in pietra

4.4 ALTRI ELEMENTI

- ☐ stemmi
☐ formelle di immagini sacre
☐ edicole
☐ formelle votive
☐ lapidi commemorative
☐ lastre toponomastica storica
☒ numero civico
☐ lastre toponomastica recente
☐ cartelli indicatori
☐ cassette postali
☐ antenne
☐ canna fumaria
☒ bauletti gas, acqua, luce
☐ condizionatori d'aria
☐ punto telefonico
☐ illuminazione pubblica
☒ impianti esterni (tubazioni e cavi)
☐ cartelli pubblicitari
☐ altro: specchio

5. ANALISI DELLA COMPATIBILITA' DELLE FACCIATE

RICONOSCIBILITA' DELLA TIPOLOGIA STORICA

- ☒ tipologia riconoscibile
☐ tipologia alterata
☐ tipologia incongrua

6. CATEGORIE D'INTERVENTO

- ☐ RESTAURO
☒ RESTAURO E RISANAMENTO CONSERVATIVO
☐ RIPRISTINO TIPOLOGICO
☐ RISTRUTTURAZIONE
☐ DEMOLIZIONE

 elemento degradato

PRESCRIZIONI :

Sostituzione gradini in cotto

INDICAZIONI:

RILIEVO FOTOGRAFICO

Corso Matteotti 24
Fronte Principale



Via Verdi / Strada privata 14b; 14c
Fronte Retro



Particolari



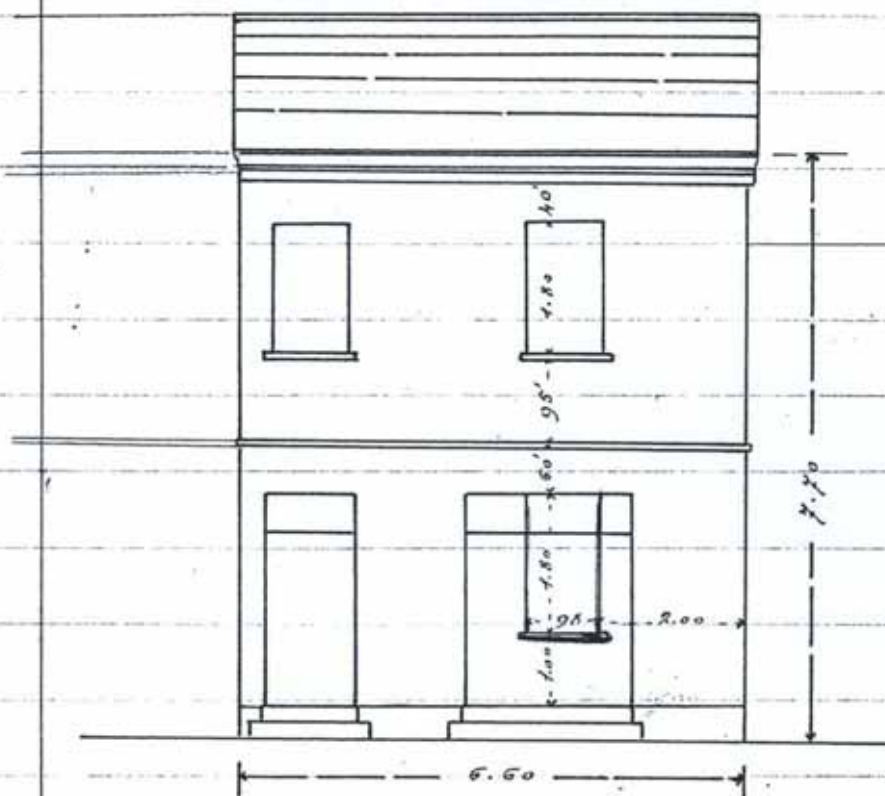

Raff. 1.100 m

Germ. Guiguis

Casa in via Carour Cir. N. 23.

Progetto 1. febbraio 1937 XV

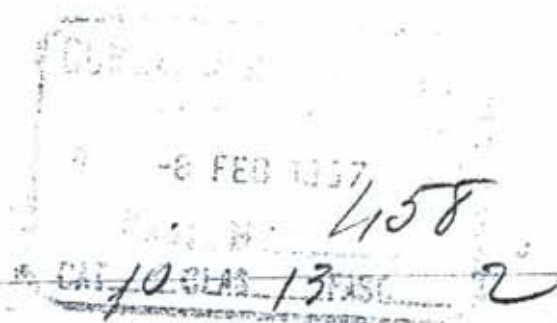

Illmo Signor Podestà

Bagnacavallo

Pronto

Il sottoscritto Vecchi Agostino fa rispettosamente domanda di poter fare le modifiche di cui all'unito disegno (in duplice copia) nella propria casa posta in via Cavour civ. n. 23. Fiducioso di aver la richiesta auto-risorse con s.d.m.

Obbuo

Vecchi Agostino

Bagnacavallo, 1 Febbraio 1937 - XV

DATI INDIVIDUAZIONE FABBRICATO

Fr. prin.: **Corso Matteotti** N.civ.: **24**
 Fr. retro: N.civ.:
 x FL: **via Verdi (strada privata)** N.civ.: **14 B,C**
 Rif.catastali: foglio n. **72** Map.: **126**

NORMATIVA VIGENTE

categoria d'intervento PRG (81): **A31**
 edificio tutelato ai sensi della D.Lgs. 42/04 ☐
 Cat. d'intervento del fabb. (L.R.31/2002): **Rest.e ris/conserv**
 Rif.scheda ornato: n.doc. / anno

1. CARATTERISTICHE DELL'EDIFICIO

1.1 TIPOLOGIA

- ☐ tipolog. elementare a schiera
☐ tipologia accorpata a schiera
☐ edificio religioso
☐ palazzo
☐ a torre
☐ in linea
☐ isolata
☐ edifici specialistici
☐ edificio porticato
☒ altro (servizio)

1.2 NUMERO DI PIANI

- ☐ solo piano terra
☒ due piani
☐ due piani più sottotetto
☐ tre piani
☐ altro

1.3 DESTINAZIONE D'USO

- ☒ abitazione
☐ laboratorio artigianale
☐ attività commerciale
☐ esercizio di attività pubblica
☐ corpi di servizio o garages
☐ culto
☐ attività terziaria

2. ELEMENTI ARCHITETTONICI

2.1 MANTO DI COPERTURA

- ☒ coppi
☐ tegole
☐ onduline
☐ piano
☐ altro

2.2 CORNICIONE E SPORTO

- ☒ travicelli e tavole in cotto
☐ cornici modanate
☐ morali in legno sagomate e cornice sottostante modanata
☐ con elementi decorativi in cotto
☐ sporto orizzontale
☐ altro

2.3 PORTICO

- ☐ pilastro semplice
☐ pilastro con modanatura (capitello e/o basamento)
☐ colonna semplice
☐ colonna con modanature (capitello e/o basamento)
☐ soffitto con volta a botte
☐ soffitto con volta a crociera
☐ soffitto piano
☐ soffitto con travi
☐ arco di facciata a tutto sesto
☐ arco ribassato
☐ apertura architravata
☐ cornici semplici
☐ cornici modanate

2.4 PLUVIALI E GRONDE

- ☐ interni
☒ esterne in rame
☐ esterne in lamiera
☐ altro materiale
☒ terminali in ghisa

2.5 MATERIALI DI RIVESTIMENTO

2.5.1 PER TUTTA LA FACCIATA

- ☒ intonaco
☐ resti di intonaco
☐ mattone faccia a vista
☐ altro

2.5.2 PER IL SOLO PIANO TERRA

- ☒ intonaco
☐ resti di intonaco
☐ mattone faccia a vista
☐ bugnato intonacato
☐ rinzafo rustico
☐ lastre lapidee
☐ altro

2.5.3 PER LA ZOCCOLATURA

- ☐ semplice di intonaco liscio
☐ semplice a rinzafo rustico
☐ lastre di materiale lapideo
☒ altro: mancante

2.6 COLORE IN FACCIATA

- ☒ unico
☐ due (parti decorate o a rilievo)
☐ tre (elementi orizzontali/verticali)
☐ altro

2.7 BALCONI

2.7.1 SOLETTA SEMPLICE

- ☐ in legno
☐ in ferro
☐ in pietra
☐ in c.a.

2.7.2 SOLETTA MODANATA

- E MENSOLE**
☐ in legno
☐ in ferro
☐ in pietra
☐ in c.a.

2.8 ZOCCOLATURA

- ☐ semplice con riquadri di intonaco
☐ con cornici modanate di intonaco liscio
☐ con cornici modanate e rinzafo rustico
☐ con cornici modanate e riquadri di intonaco
☐ altro: a scarpa
- 2.9 CORNICI MARCAPIANO**
☐ a fascia marcapiano semplice
☐ a fascia modanata
☐ a cornice doppia semplice
☐ a cornice doppia con decorazione
☐ altro

2.10 CORNICI MARCADA VANZALI

- ☐ a fascia marcapiano
☐ a fascia modanata

2.11 ALTRI ELEMENTI DI FACCIATA

- ☐ lesene
☐ riquadri tra marcadavanzali e marcapiano

3. INFISSI ESTERNI E INFERRIATE

3.1 PORTONE INGRESSO

3.1.1 blindata

- ☒ architravato
☐ arco a tutto sesto
☐ altro arco ribassato
☒ senza cornice
☐ con cornice semplice
☐ con cornice modanata
☐ con conci di chiave, finto bugnato
☐ con sguinci
☐ con sguinci modanati
☐ con sopra luce
☐ con sopra luce e inferriata sempl.
☐ con sopra luce e inferriata decorata
☐ fessura per cassetta postale
☒ ad un' ante
☐ a due ante
☐ più ante

3.1.2 MATERIALE

- ☐ in legno
☒ in legno e vetro
☐ in metallo e vetro
☐ altro

3.2 PORTONI E VETRINE

03.02.01

- ☒ portone di servizio
☒ ad una ante scorrevole
☐ a due ante
☐ più ante
☐ vetrina senza porta
☐ vetrina con porta
☐ architravato
☒ altro arco ribassato
☒ senza cornice
☐ con cornice
☐ con sguinci
☐ con sopra luce
☐ con sopra luce e inferriata semplice
☐ con sopra luce e inferriata decorata

3.1.2 MATERIALE

- ☒ in legno
☐ in legno e vetro
☐ in metallo
☐ alluminio
☐ PVC

3.3 FINESTRE

3.3.1.

- ☒ architravate
☐ arco a tutto sesto
☒ altro: ovale
☒ senza cornici evidenti
☐ con cornici semplici
☐ con cornici modanate
☐ senza davanzale
☒ con davanz.aggettante in cotto
☐ con davanzale a mensola
☐ altro
☐ un' ante
☒ due ante
☐ più ante

3.3.2 MATERIALE

- ☐ in legno e vetro
☐ PVC
☐ alluminio
☐ altro

3.4 CHIUSURE ESTERNE

3.4.1.

- ☐ mancanti
☐ mancanti solo al p.sottotetto
☐ scuroni
☒ persiane
☐ persiane scorrevoli
☐ avvolgibili
☐ veneziane orizzontali
☐ altro

3.4.2 MATERIALE

- ☒ in legno
☐ PVC
☐ alluminio
☐ altro

3.5 INFERRIATE ALLE FINESTRE (PIANO TERRA)

- ☒ in spessore a maglie quadr.**PS**
☐ in sp. con decorazioni
☐ aggettanti a maglie quadrangolari
☐ aggettanti con decorazione
☒ altro: PT/PP

4. ELEMENTI DI ARREDO DELLE FACCIATE

4.1 INSEGNE

- ☐ in plastica
☐ in legno
☐ in metallo
☐ di forma regolare
☐ altro

4.2 TARGHE/ BACHECHE

- ☐ in plastica
☐ in legno
☐ in metallo
☐ di forma regolare
☐ altro

4.3 TENDE E FRANGISOLE

- ☐ con telo in plastica
☐ con telo in tessuto a pacchetto
☐ a cappottino
☐ a falda
☐ montate esternamente
☐ montate internamente
☐ montate su elementi architettonici in pietra

4.4 ALTRI ELEMENTI

- ☐ stemmi
☐ formelle di immagini sacre
☐ edicole
☐ formelle votive
☐ lapidi commemorative
☐ lastre toponomastica storica
☒ numero civico
☐ lastre toponomastica recente
☒ cartelli indicatori
☐ cassette postali
☐ antenne
☒ canna fumaria
☐ bauletti gas, acqua, luce
☒ condizionatori d'aria
☐ punto telefonico
☐ illuminazione pubblica
☒ impianti esterni (tubazioni e cavi)
☐ cartelli pubblicitari
☒ altro: griglie/illuminazione

5. ANALISI DELLA COMPATIBILITA' DELLE FACCIATE

RICONOSCIBILITA' DELLA TIPOLOGIA STORICA

- ☒ tipologia riconoscibile
☐ tipologia alterata
☐ tipologia incongrua

6. CATEGORIE D'INTERVENTO

- ☐ RESTAURO
☒ RESTAURO E RISANAMENTO CONSERVATIVO
☐ RIPRISTINO TIPOLOGICO
☐ RISTRUTTURAZIONE
☐ DEMOLIZIONE

☒ elemento degradato

PRESCRIZIONI :

Sostituzione delle soglie e delle banchine

INDICAZIONI: